中札内新聞

発行日
2025年11月13日

発行者
上札内小学校 3年
歌野 太郎
長部 智美
渡部 蒼凰

札内川ダムにいる生物

ぼくは一年生の時と三年生のときに、アマツバメ、イワツバメを札内川ダムに見に行きました。一年生の時は少ししか見れなかったけど、三年生の時はたくさん見れました。今回見ることができたアマツバメ、イワツバメのことがきになったのでしらべることにしました。

アマツバメ
○大きさ☆17cm〜20cmです。つばさをひろげたら43cmです。
○すんでいる場所☆日本全国です　夏鳥です。
○えさ☆小かたのはえ、ハアリ、アブラムシ。
○とく長☆すい直なかべにとまることができる、一日中空をとび回り地上におりる事はほとんどありません。鳥の中でもっとも早くとぶことができるとりです。

イワツバメ
大きさ☆15cmです。
すんでいる場所☆日本がくちです。
えさ☆小かたのはえ、ハアリ、アブラムシ。
とく長☆からだは小さく、つばさとおびはみじかいです。ごうかくがあるくろ、こしがしろい。あしゆびにうもうがある。イワツバメはふかいカップのようなすを作ります。

アマツバメに。ただ。ツ。ます。つさす。アのあ小で

札内川ダムにいるほかの生物についても調べて見ました。

（きけん生物）ヒグマ

（魚るい）ハナカジカ、スナヤツメ、オショロコマ、エゾサンショウオ。

（鳥るい）シマエナガ、オシドリ、カモ、カワセミ、キビタキ、タン鳥づる、ダイサギ、ヒタモ

（植物）オオウラベモミ（メノコ）

札内川ダムの生物が少ないと思っていたけど、調べてみたらたくさんいてびっくりしました。

ノビタキ

カワアイサ

中札内から見える山や木

なぜぼくが山や木についてしらべようと思ったかというと学校にいくとちょう見る山がきれいだし、山登りもすきだからです。
あと木についても知りたくなったので調べてみました。

よく見える山（高いじゅん）
①カムイエクウチカウシ山
②1967m 峰
③北戸蔦別岳 1932m
④ピウミッド峰 1857m
⑤十勝幌尻岳 1876m
1975m

よく見る木
・カシワ
・シラカバ
・ケショウヤナギ
・ミズナラ
・サクラ

ぼくは日高山脈の中で十勝幌尻岳が一番高いと思ったのに、カムイエクウチカウシ山や北戸蔦別岳のほうが高いことがわかりました。
これを調べてみて数多くの山の名前や木の名前がわかりました。より深くわかってよかったです。もっ調べてみたくなりました。

ピョウタンの滝のすごさ

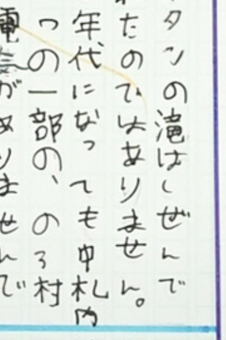

ピョウタンの滝はしぜんでつくられたのではありません。昭和20年代になってもゆ札内・さらべつの一部の、のろ村地区に、電気がありませんでした。のろ家の人たちは、きよう力してお金を出しあい、昭和20年に、のうきょうダムがかんせいしました。しかしぼくさんたくさんあめが降ってダムはいっぱいになりピョウタンの滝になりました。くまやエゾユキウサギ、ヒグマ、キタキツネ、エゾリスなどがいます。水生生物はオショロコマやエゾサンショウウオ、メマス、ウグイ、アユなどが生息しています。

調べてみてピョウタンの滝は人が作ったと思いましたが自然にできたことがわかりびっくりしました。ピョウタンの滝の様子が変わることがわかりました。

小さなじゃりの大いところピヨロピヨロ●コタンが、ピョウタンのたき札内川のせいりゅうをあつめて10メートルながれおちるたきです。札内川にかかる札内川国道にじ大橋の前に、広がりかんこう公園に、人気のスポットです。春は、みどりがいっぱいです。夏は、水しぶきがきりがあります。秋は葉がこう葉しはじめます。赤色になったり、きいろになったりします。冬は、たきの水がさむくて氷になって、白くなっています。

ピョウタンの滝の動物はエゾユキウサギ、ヒグマ、キタキツネ、エゾリスなどがいます。水生生物はオショロコマやエゾサンショウウオ、メマス、ウグイ、アユなどが生息しています。

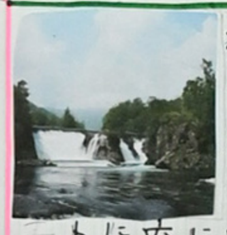

重力生物や虫

ぼくは、動物や虫がすきです。中札内村は自然がいっぱいなので動物や虫のことを調べてみました。
中札内にすんでる野生の動物・虫をタブレットや本をつかってしらべました。なまえも、いる場所を表にまとめました。

動物の名前	いる場所
シマエナガ	へいちからひくい山にすむ
カワセミ	川やみずうみ、かい岸のコンクリートの木にすむ
エゾモモンガ	木のさけめやキツツキのあけた穴などにすむ
ニホンカナヘビ	道ぞいや田んぼのわきの草むらなどで日たぼっこしているのをよくみかけます。
フクロウ	木にとまるくらいやねたりとまりもうもくしているのをよくみかけます。
ホイイロチョウセ	ぼくのいえの庭にいるまどにとうつかる。

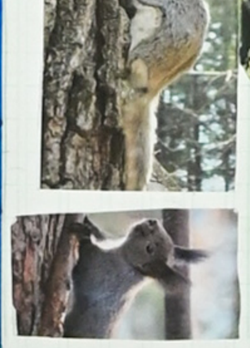

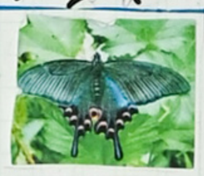

調べて住んでいる場所がわからないけど、こんな虫もいました。
ムラサキアゲハ
まだら

しらべてみてすんでいる場所がわからない虫や重物もいたけどよりふかくしれてよかったです。

中札内村 さくら六花公園

ぼくはさくら六花にたくさんいったことがあります。前にいったときにさくらがきれいだったから調べたりと思いました。五十年に六花ていがおくられたやく千本のえだやまざくらをしょくじゅした公園。平せい27年には作りました。4月下じゅんから5月上じゅんにさくらがさきますたくさんさいてるさくらがとてもきれいです。ぜひさくらを見にきてください。

じに校花全六にろ。年くた4さし2でま0うき2ど行

かんそう

この新聞を作って生き物の名前や名前のゆらい、ひょう高などをしることができてよかった。（太郎）

ピョウタンの滝は、自ぜんに、できたものではないとわかってびっくりしました。（蓋長智奈美）

札内川ダムの動物の数やしゅるいがわかった。桜六花公園がいつできたかわかった。（渡部蒼凰）

ピータンのひみつ

わたしは、4月から中札内にきました。ピータンを見てかわいいと思ったので、ピータンについて調べました。
ピータンは平せい3年生まれです。ピータンがもっているすずらんは、中札内のシンボルです。ピータンは、中札内のゆうめいなものでつくられました。
ピータンの顔は、たまごでピータンの目は、えだまめです。
くつは、じゃがいもです。
シルクハットはにあっているからです
ピータンがすきなものは、やさいです。もう一つはえだまめです。

中札内村

チキンカレーもすきです。ピータンのピーはピヨピヨです。ピータンのタンはピョウタンのたきのたんです。
調べてみて中札内のゆうめいなものでマスコットキャラクターピータンが作られたということがわかりました。いろいろなピータンがいることがわかりました。